tipBerlin | Weihnachtsbeilage

print & digital

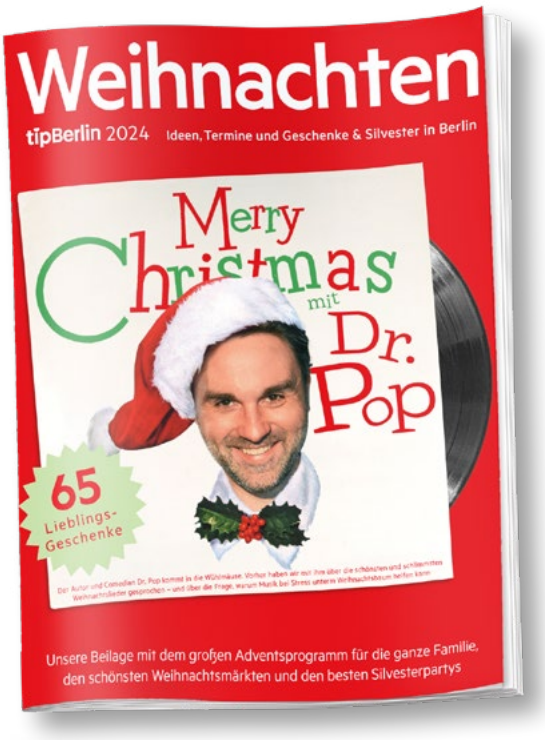

Cover: Weihnachtsbeilage 2024

Die Weihnachtsbeilage widmet sich ganz der schönsten Zeit des Jahres – mit originellen Geschenkideen, besonderen Veranstaltungstipps und inspirierenden Themen rund um die Feiertage in Berlin.

Begleitend dazu erscheinen zwei Newsletter, die zusätzliche Highlights, Empfehlungen und exklusive Tipps der Redaktion präsentieren – perfekt, um unsere Leser:innen stimmungsvoll durch die Adventszeit zu begleiten.

Termine Beilage (print)

Anzeigenschluss: 14.11.2025
Druckunterlagenschluss: 18.11.2025
Erscheinungstermin: 27.11.2025 / tip 12

Druckauflage: 25.000
Umfang: 64 Seiten
Format: 295 × 260 mm
Copypreis: kostenlos

Termine Newsletter (digital)

Newsletter 1: 01.12.2025
Newsletter 2: 08.12.2025
Liefertermine: 5 Werktage vor Versandzeitpunkt
Reichweite*: 18 Tsd.

Formate und Preise | print

Umschlagseiten

Format (Breite × Höhe in mm)		Anschnitt (+ 5 mm)	Satzspiegel	Preis
1/1	2. Umschlagseite	195 × 260		7.260 €
1/1	3. Umschlagseite	195 × 260		7.260 €
1/1	4. Umschlagseite	195 × 260		7.260 €

Redaktionsteil

1/1		195 × 260	173 × 225	7.260 €
1/2	hoch	95 × 260	84 × 225	3.900 €
1/2	quer	195 × 129	173 × 110	3.900 €
1/3	hoch	66 × 260	55 × 225	2.930 €
1/3	quer	195 × 88	173 × 69	2.930 €
1/4	hoch	51 × 260	40 × 225	2.200 €
1/4	quer	195 × 72	173 × 53	2.200 €
1/4	Eck		84 × 110	1.860 €
1/8	hoch		40 × 110	935 €
1/8	quer		84 × 53	935 €
NEU Advertorial	1 Bild: 40 × 53 mm; Foto-Credit; Text: max 270 Zeichen (inkl. Leerzeichen)		84 × 53	490 €
1/16			40 × 53	480 €

*Stand 12/2024 | Änderungen vorbehalten. Den jeweils letzten, verbindlichen Stand dieser Preisliste finden Sie unter » www.tipberlinmediagroup.de/mediadaten

tipBerlin | Weihnachtsbeilage

Formate und Preise | digital

Newsletter

1. Banner	Bildformat: 1.200 × 400 px, max. 200 KB; gif, jpg oder png; ein Link	690 €
2. Native Ad	Bildformat: 400 × 300 px; Foto-Credit Headline: 30- 40 Zeichen, Text: max 270 Zeichen; ein Link	690 €
Zeichenanzahl inkl. Leerzeichen		

Ansicht Werbeformate (Auswahl)

Anzeigenplatzierungen zur Ansicht
3. Advertorial, Format: 84 × 53 mm (1/8 quer)

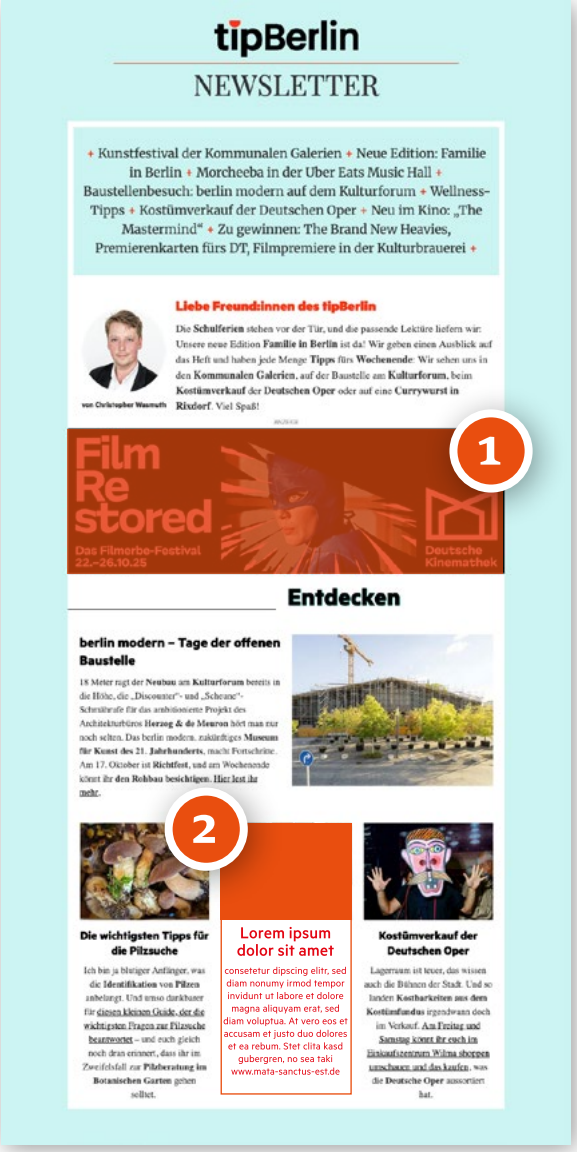

Ansicht Newsletter: 1. Banner; 2. Native Ad

tipBerlin | Beilagen und Faltplan

Technische Informationen

Datenübermittlung
per Dropbox, WeTransfer oder
E-Mail: anzeigen@tip-berlin.de

Dateiformate print
PDF PDF/X-4, Schriften inkludiert
EPS Schriften inkludiert, oder in Pfade konvertiert
TIFF Auflösung mind. 300 dpi

Dateiformate digital
Bilder: gif, jpg, png
Liefertermin Newsletter:
5 Werktage vor Kampagnenstart.

Farbmodus
Print: Farben müssen in den CMYK-Modus umgewandelt werden. Geringfügige Tonwert- und Passerabweichungen sind im Druckverfahren begründet und berechtigen nicht zu Minderungsansprüchen.
Digital: RGB

Farbprofil print
PSO LWC Standard

Datenbenennung
Um eine bessere Zuordnung gewährleisten zu können, bitten wir bei der Anlieferung Ihrer Daten um die Nennung der gebuchten Publikation, Erscheinungsjahr, Ihres Namens und des Formates der angelieferten Anzeige:
Publikation_Jahr_Kundenname_Format; zBsp.:
Weihnachtsbeilage_2025_Max_Muster_195x260.pdf

Aufbereitung der Daten
Zu jeder Datenübermittlung muss der Anzeigenabteilung ein schriftlicher Auftrag vorliegen. Bei Datenübertragung teilen Sie uns bitte mit, ob Sie diese per Dropbox, WeTransfer oder E-Mail vornehmen. Mit der Datei ist eine Info-Datei zu liefern mit Angabe: für welches Heft die Anzeige bestimmt ist, Kundenname, Dateiname, Anzeigengröße, Ansprechpartner mit Telefon-, Fax- und ggf. Mobiltelefonnummer, E-Mail sowie Anzeigenrubrik (falls bekannt).

Anschnittanzeigen
Beschnitt: 5 mm. Aufgrund der Beschnitt-Toleranz empfehlen wir, relevante Inhalte mit einem Abstand von min. 5 mm vom Beschnittrand zu platzieren.

Kontakt Vermarktung

Tip Berlin Media Group GmbH
Müllerstr. 12
13353 Berlin
Tel. 030 233 269 - 600
Fax 030 233 269 - 899
E-Mail » anzeigen@tip-berlin.de

Verlagsangaben

Geschäftsbedingungen
Für die Abwicklung von Aufträgen gelten unsere Allgemeinen Zahlungs- und Geschäftsbedingungen:
www.tipberlinmediagroup.de/agb

Zahlungsbedingungen
Alle angegebenen Preise in € je Anzeige zzgl. MwSt. Zahlung 10 Tage nach Rechnungserhalt ohne Abzug. Bei Bankeinzugsverfahren gewähren wir 2 % Skonto.

Bankverbindung
IBAN DE24 1001 0010 0572 8341 05
BIC PBNKDEFF | Postbank
Amtsgericht Charlottenburg;
HRB 150855 B;
Ust.-IdNr.: DE290376398

tipBerlin | Beilagen und Faltplan

Kontakt & Verlagsangaben

Verlagsvorstellung

Tip Berlin Media Group GmbH

Wir sind ein multimediales Verlagshaus aus Berlin. Wir verlegen unter anderem das große traditionelle Stadtmagazin *tipBerlin*, das englischsprachige Magazin *The Berliner* sowie digitale Medien wie die Websites *www.tip-berlin.de* und *www.the-berliner.com*, betreiben die Social Media Kanäle bei Facebook, Instagram und Twitter für *tipBerlin* und *The Berliner* und produzieren zahlreiche hochwertige Editionen.

Mit der *MetropolenConnection* vermarkten wir darüber hinaus weitere Stadtmagazine in ganz Deutschland. Das Vermarktungsportfolio wird durch das Magazin der Berliner Philharmoniker „PHIL“, das IHK-Magazin für Berufsbildung „POSITION“, das „MuseumsJournal“ und den „Märkischen Angler“ des größten deutschen Anglerverbandes Berlin-Brandenburg abgerundet.

Die *Tip Berlin Media Group* liefert vielen Medien Inhalte, z.B. Veranstaltungstipps und -daten aber auch redaktionellen Content. Im Kundenauftrag erstellen wir auch Magazine, betreuen Webseiten oder Social Media Kanäle redaktionell oder erstellen Vertriebskonzepte.

Als Agentur erstellen wir Kommunikationskonzepte und veranstalten Kunden- sowie öffentliche Events. Besonders im Food Bereich setzen wir viele kulinarische Erlebnisse um, so das *Weinmahleins*, das *Food Festival Berlin* oder Kiezgourmet-Touren durch Berlin. Oder aber auch Backstage-Besuche in der Berliner Theater- und Museenlandschaft.
» www.tipberlinmediagroup.de

Kontakt Vermarktung

Tip Berlin Media Group GmbH
Müllerstr. 12
13353 Berlin
Tel. 030 233 269 - 600
Fax 030 233 269 - 899
E-Mail » anzeigen@tip-berlin.de

Verlagsangaben

Geschäftsbedingungen
Für die Abwicklung von Aufträgen gelten unsere Allgemeinen Zahlungs- und Geschäftsbedingungen: www.tipberlinmediagroup.de/agb

Zahlungsbedingungen
Alle angegebenen Preise in € je Anzeige zzgl. MwSt. Zahlung 10 Tage nach Rechnungserhalt ohne Abzug. Bei Bankeinzugsverfahren gewähren wir 2 % Skonto.

Bankverbindung
IBAN DE24 1001 0010 0572 8341 05
BIC PBNKDEFF | Postbank
Amtsgericht Charlottenburg;
HRB 150855 B
Ust.-IdNr.: DE 290 376 398